voorgevel

achtergevel

linkergevel

renvooi

bouwkundig

- metselwerk, dik 100mm
- houten gevelbekleding
- isolatie, dik 147/170/190mm
- kalkzandsteen, dik 100/120/150mm (kwaliteit conform constructeur)
- prefab beton, dik 150mm (kwaliteit conform constructeur)
- lichte scheidingswand, dik 70/100mm (gibo, licht o.g.)
- lichte scheidingswand, dik 70mm (gibo, zwaar o.g.)
- lichte scheidingswand, dik 70mm (gibo, hydro o.g.)
- metalstud, dik 100mm
- wandtegelwerk
- KI. kruipluik
- LD actieve deur
- Onbenoemde ruimte als gevolg van krijtstreepmethode, aantal m2 volgens rapportage bouwbesluitberekeningen

alle trappen:
optrede = 185mm
aantrede = 220mm

Uitzondering
type T1 en T2 de trap van 1e naar 2e verdieping
optrede = 197mm
aantrede = 200mm

- mk meterkast
- wpu opstelplaats warmtepomp
- wtw opstelplaats WTW-unit
- boiler opstelplaats boiler voorraad vat
- wm opstelplaats wasmachine
- wd opstelplaats wasdroger

W-installatie

- ventilatie toevoer (wand- of plafond ventiel)
- ventilatie afvoer (wand- of plafond ventiel)
- hangend toilet
- wastafel
- fontein
- douchehoek
- elektrische radiator
- verdeler vloerverwarming
- verdeler vloerverwarming met ombouw
- hwa
- leidingschacht

Let op:
kanalen in het zicht ter plaatse van onbenoemde ruimte en techniekruimte

E-installatie

- plafond lichtpunt
- wand lichtpunt
- enkelpolige schakelaar
- serie schakelaar
- wissel schakelaar
- bel drukker
- schel bel
- enkele wandcontactdoos (wcd)
- dubbele wandcontactdoos (wcd) hor.
- dubbele wandcontactdoos (wcd) ver.
- UTP bedrade aansluitpunt data
- TR thermostaat bedraad
- TR thermostaat draadloos
- ewd enkele wcd tbv. elektrische radiator
- ewm enkele wcd tbv. wasmachine
- ewd enkele wcd tbv. wasdroger
- ewp enkele wcd tbv. warmtepomp
- evv enkele wcd tbv. vloerverdeler
- dwk dubbele wcd in de meterkast
- ce centrale aarding
- Co2 Co2 aansluiting
- rookmelder plafond/aan pendel
- buitenlamp

VK_Z1

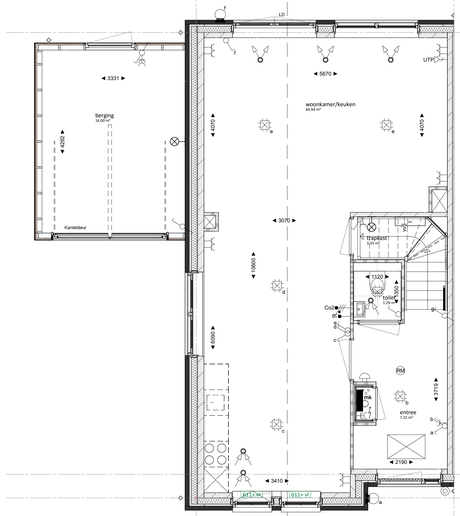

begane grond

VK_Z1

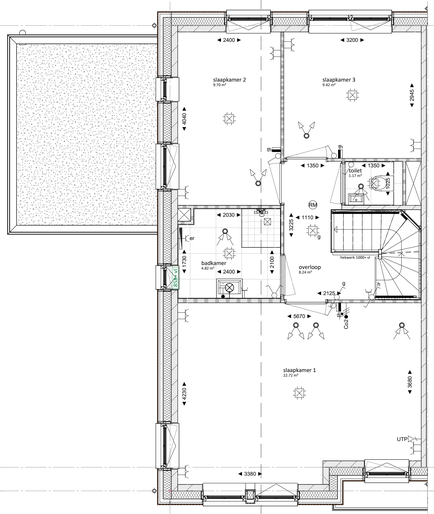

eerste verdieping

VK_Z1

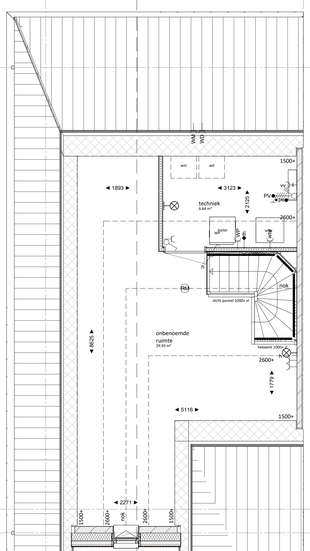

tweede verdieping

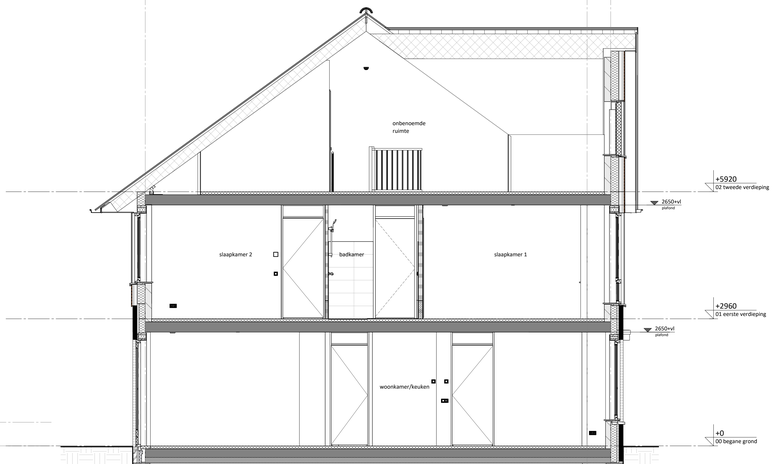

doorsnede Z1

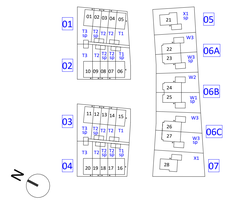

KBK bouw	KBK bouw opdrachtgever	Morsewieg 1, 1131 PE Volendam (0299) 367 322 info@kbkbouwgroep.nl www.kbkbouwgroep.nl	
FORMHET	FORMHET B.V. engineering	's-Gravenzandseweg 2, 2291 PE Wateringen +31(0)174 752288 info@formhet.nl www.formhet.nl	
	project Valkenweide fase 1 Montfoort	fase **Verkoop**	bouwdeel status
	onderdeel woningtype Z1	getekend **FORMHET**	schaal **1:50** / formaat **A1++**
datum 14-09-2026	projectnummer **P26518**	bladnummer **VK-1528**	
file P26518_FRM_BWK_R26.rvt		fase / onderdeel / wijziging	