voorgevel

achtergevel

linkergevel

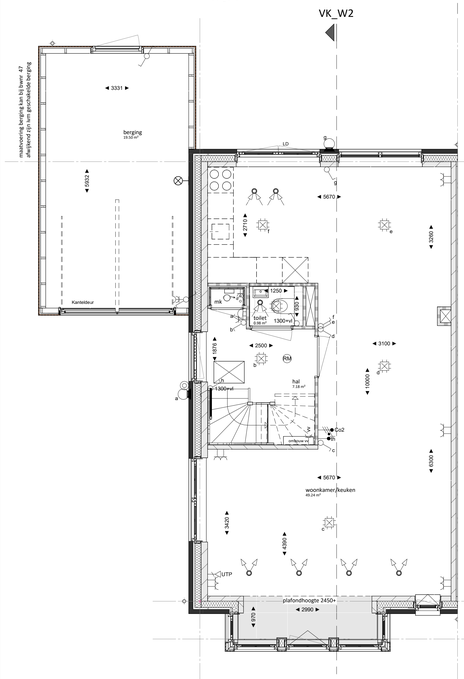

begane grond

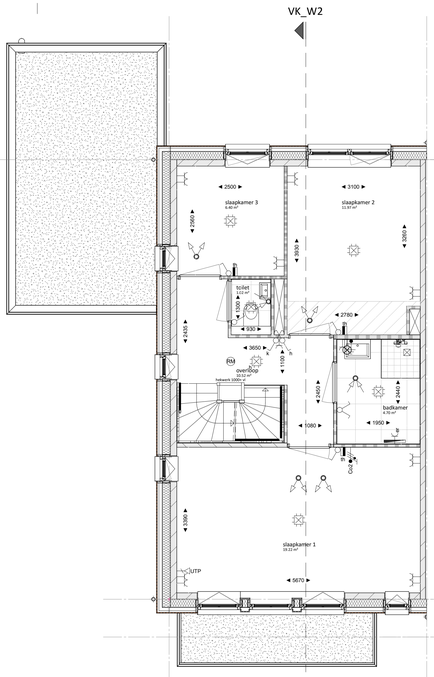

eerste verdieping

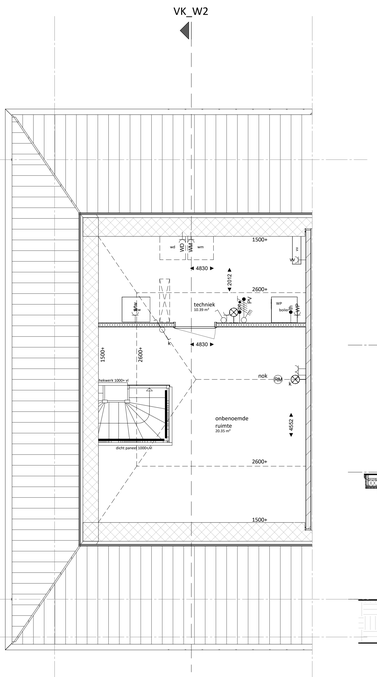

tweede verdieping

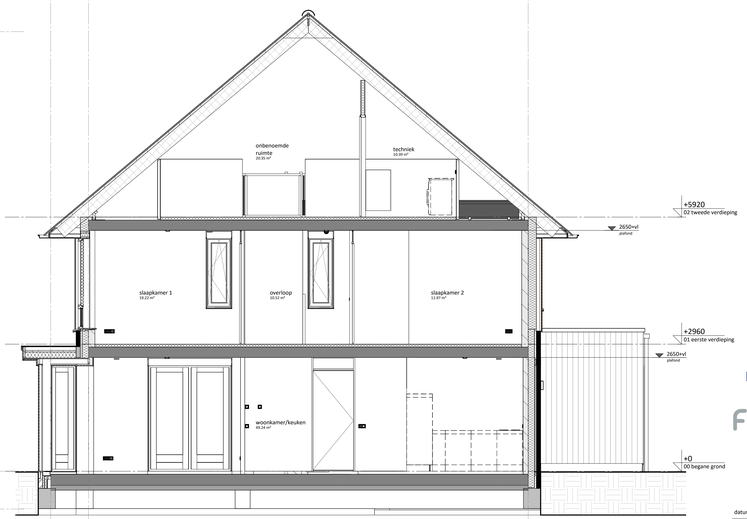

doorsnede W2

renvooi

bouwkundig

- metselwerk, dik 100mm
- houten gevelbekleding
- isolatie, dik 147/170/190mm
- kalkzandsteen, dik 100/120/150mm (kwaliteit conform constructeur)
- prefab beton, dik 150mm (kwaliteit conform constructeur)
- lichte scheidingswand, dik 70/100mm (gbo, licht o.g.)
- lichte scheidingswand, dik 70mm (gbo, zwaar o.g.)
- lichte scheidingswand, dik 70mm (gbo, hydro o.g.)
- metalstud, dik 100mm
- wandtegelwerk
- KI knuppluik
- LD actieve deur
- Onbenoemde ruimte als gevolg van krijtstreepmethode, aantal m2 volgens rapportage bouwbesluitberekeningen

alle trappen:
optrede = 185mm
aantrede = 220mm

Uitzondering
type T1 en T2 de trap van 1e naar 2e verdieping
optrede = 197mm
aantrede = 200mm

- mk meterkast
- wpu opstelplaats warmtepomp
- wtw opstelplaats WTW-unit
- boiler opstelplaats boiler voorraad vat
- wm opstelplaats wasmachine
- wd opstelplaats wasdroger

W-installatie

- ventilatie toevoer (wand- of plafond ventiel)
- ventilatie afvoer (wand- of plafond ventiel)
- hwa
- leidingschacht
- hangend toilet
- wastafel
- fontein
- douchehoek
- elektrische radiator
- verdeler vloerverwarming
- verdeler vloerverwarming met ombouw

Let op:
kanalen in het zicht ter plaatse van onbenoemde ruimte en techniekruimte

E-installatie

- plafond lichtpunt
- wand lichtpunt
- enkelpolige schakelaar
- serie schakelaar
- wissel schakelaar
- bel drukker
- schel bel
- enkele wandcontactdoos (wcd)
- dubbele wandcontactdoos (wcd) hor.
- dubbele wandcontactdoos (wcd) ver.
- UTP bedrade aansluitpunt data
- TR thermostaat bedraad
- TR thermostaat draadloos
- enkele wcd tbv. elektrische radiator
- enkele wcd tbv. wasmachine
- enkele wcd tbv. wasdroger
- enkele wcd tbv. warmtepomp
- enkele wcd tbv. vloerverdeler
- dubbele wcd in de meterkast
- centrale aarding
- Co2 aansluiting
- rookmelder plafond/aan pendel
- buitenlamp

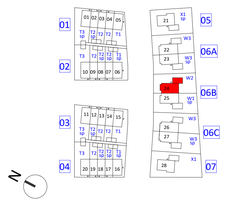

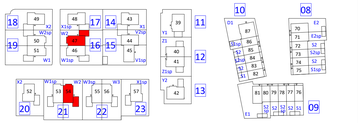

KBK bouw

opdrachtgever

KBK bouw
Morseweg 1, 1131 PE Volendam
(0299) 367 322
info@kbkbouwgroep.nl
www.kbkbouwgroep.nl

FORMHET

engineering

FORMHET B.V.
's-Gravenzandseweg 2, 2291 PE Wateringen
+31(0)174 752288
info@formhet.nl
www.formhet.nl

datum 14-09-2026

project
Valkenweide fase 1
Montfoort

onderdeel
woningtype W2

projectnummer
P26518

fase **Verkoop** bouwdeel

status

getekend	schaal	formaat
FORMHET	**1:50**	**A1++**

bladnummer
VK-1519

file P26518_FRM_BWK_R26.rvt

fase onderdeel wijziging